ISTITUTO ZOOPROFILATTICO SPERIMENTALE
DELL'UMBRIA E DELLE MARCHE "TOGO ROSATI"

Istituto Zooprofilattico Sperimentale dell'Umbria e delle Marche "Togo Rosati"

Dati anagrafe canina 2025

Fonte dei dati

Anagrafe Canina Nazionale del Ministero della Salute. Il file di Excel utilizzato si riferisce ai cani registrati in Umbria.

Sintesi procedure pulizia file

Sono stati presi in considerazione solamente i cani nati entro il 31/12/2025. Inoltre, è stata effettuata una pulizia dati tramite l'eliminazione dei cani di razza con età superiore all'aspettativa di vita (massima) della razza specifica e l'eliminazione dei cani meticci con età superiore a 18 anni.

Variabili

Per la descrizione della popolazione canina in Umbria sono state considerate le seguenti variabili:

1. comune di residenza;
2. età;
3. classe di età in base all'aspettativa di vita

Categorie	8 anni	10 anni	11 anni	12 anni	13 anni	14 anni	15 anni	16 anni	17-18 anni e meticci
Molto giovane	0-1	0-1	0-1	0-1	0-1	0-1	0-1	0-1	0-1
Giovane	2-3	2-3	2-3	2-3	2-3	2-4	2-4	2-4	2-5
Adulto	4-5	4-6	4-7	4-8	4-8	5-9	5-10	5-11	6-11
Anziano	6-7	7-8	8-9	9-10	9-11	10-12	11-13	12-14	12-15
Molto anziano	8	9-10	10-11	11-12	12-13	13-14	14-15	15-16	16-18

4. sesso;
5. razza*;
6. taglia (solo per i cani di razza).

* Classificate secondo la Federazione Cinologica Internazionale (FCI) e l'Ente nazionale della CinofiliaItaliana (ENCI).

Software

I grafici sono stati realizzati utilizzando la libreria javascript Google Charts ed Excel. Per la realizzazione della mappa, invece, ci si è avvalsi del programma freeware QGIS 3.44.

I cani in Umbria

220.994 (cani umbri registrati al 31/12/2025)

- 15.238 (età superiore all'aspettativa di vita)

↓

Cani residenti in Umbria al 31/12/2025

205.756

Dove vivono

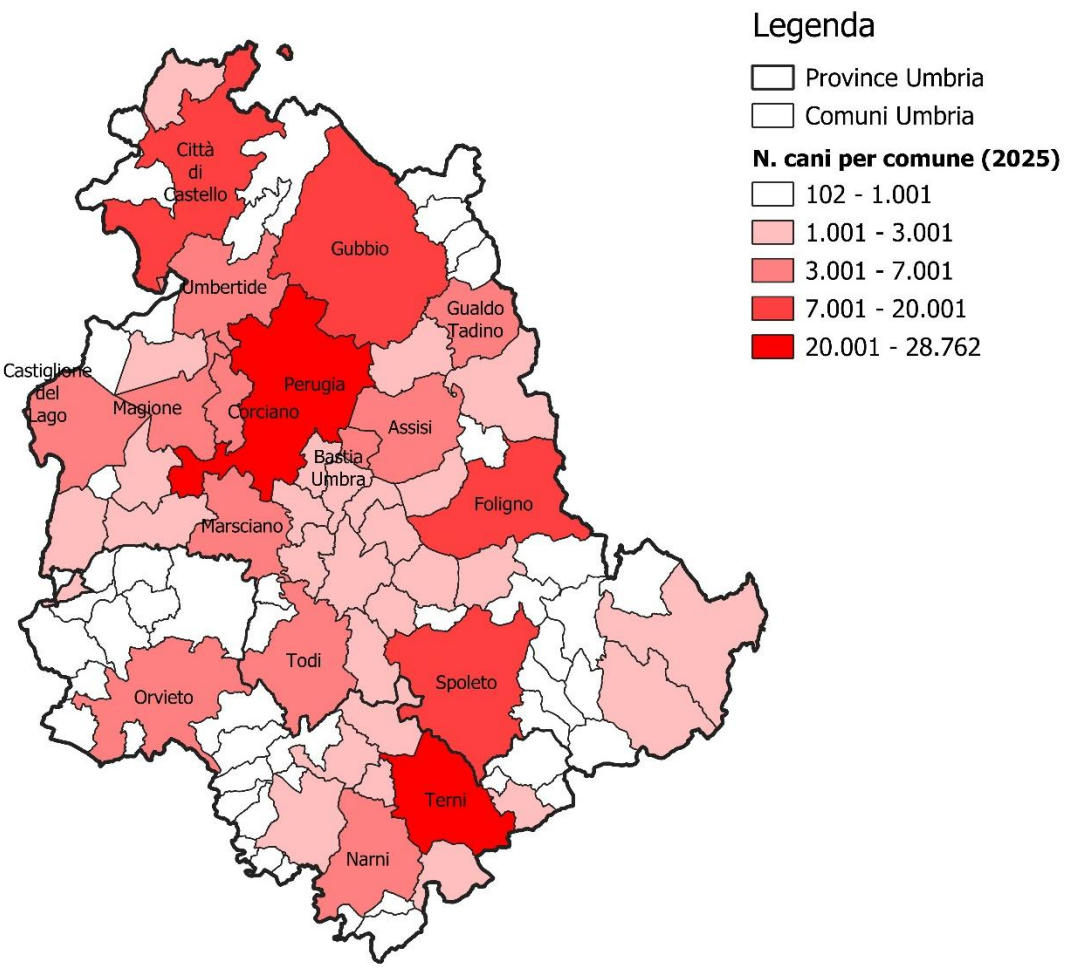
Legenda
Province Umbria
Comuni Umbria
N. cani per comune (2025)
102 - 1.001
1.001 - 3.001
3.001 - 7.001
7.001 - 20.001
20.001 - 28.762
Città di Castello
Gubbio
Umbertide
Gualdo Tadino
Castiglione del Lago
Magione
Perugia
Corciano
Assisi
Bastia Umbra
Foligno
Marsciano
Todi
Spoleto
Orvieto
Terni
Narni

Tabella 1: distribuzione del numero di cani per comune (in ordine alfabetico)

Comune	N. CANI
ACQUASPARTA - TR	1.847
ALLERONA - TR	781
ALVIANO - TR	502
AMELIA - TR	2.919
ARRONE - TR	1.197
ASSISI - PG	6.396
ATTIGLIANO - TR	523
AVIGLIANO UMBRO - TR	946
BASCHI - TR	730
BASTIA - PG	3.810
BETTONA - PG	1.200
BEVAGNA - PG	1.557
CALVI DELL'UMBRIA - TR	545
CAMPELLO SUL CLITUNNO - PG	961
CANNARA - PG	1.083
CASCIA - PG	1.285
CASTEL GIORGIO - TR	702
CASTEL RITALDI - PG	958
CASTEL VISCARDO - TR	679
CASTIGLIONE DEL LAGO - PG	3.236
CERRETO DI SPOLETO - PG	618
CITERNA - PG	864
CITTA' DELLA PIEVE - PG	1.558
CITTA' DI CASTELLO - PG	9.405
COLLAZZONE - PG	1.030
CORCIANO - PG	3.885
COSTACCIARO - PG	428
DERUTA - PG	2.398
FABRO - TR	821
FERENTILLO - TR	922
FICULLE - TR	710
FOLIGNO - PG	10.112
FOSSATO DI VICO - PG	632
FRATTA TODINA - PG	562
GIANO DELL'UMBRIA - PG	1.137
GIOVE - TR	643
GUALDO CATTANEO - PG	1.854
GUALDO TADINO - PG	3.645
GUARDEA - TR	709

Comune	N. CANI
GUBBIO - PG	9.874
LISCIANO NICCONE - PG	212
LUGNANO IN TEVERINA - TR	510
MAGIONE - PG	3.122
MARSCIANO - PG	4.034
MASSA MARTANA - PG	1.537
MONTE CASTELLO DI VIBIO - PG	516
MONTE SANTA MARIA TIBERINA - PG	602
MONTECASTRILLI - TR	1.600
MONTECCHIO - TR	621
MONTEFALCO - PG	1.920
MONTEFRANCO - TR	565
MONTEGABBIONE - TR	294
MONTELEONE DI SPOLETO - PG	443
MONTELEONE D'ORVIETO - TR	453
MONTONE - PG	607
NARNI - TR	5.891
NOCERA UMBRA - PG	1.876
NORCIA - PG	1.606
ORVIETO - TR	4.301
OTRICOLI - TR	504
PACIANO - PG	208
PANICALE - PG	1.392
PARRANO - TR	223
PASSIGNANO SUL TRASIMENO - PG	1.218
PENNA IN TEVERINA - TR	267
PERUGIA - PG	28.762
PIEGARO - PG	1.062
PIETRALUNGA - PG	746
POGGIODOMO - PG	102
POLINO - TR	214
PORANO - TR	439
PRECI - PG	449
SAN GEMINI - TR	1.437
SAN GIUSTINO - PG	2.251
SAN VENANZO - TR	899
SANT'ANATOLIA DI NARCO - PG	241
SCHEGGIA E PASCELUPO - PG	456
SCHEGGINO - PG	190
SELLANO - PG	834
SIGILLO - PG	733

Comune	N. CANI
SPELLO - PG	2.195
SPOLETO - PG	9.451
STRONCONE - TR	1.934
TERNI - TR	20.030
TODI - PG	4.811
TORGIANO - PG	1.461
TREVI - PG	2.193
TUORO SUL TRASIMENO - PG	840
UMBERTIDE - PG	3.794
VALFABBRICA - PG	1.240
VALLO DI NERA - PG	173
VALTOPINA - PG	633

Quanti anni hanno

Tabella 2: Distribuzione dell'età in anni

Età in anni	N. cani
0	11.453
1	13.110
2	14.131
3	12.976
4	15.915
5	15.124
6	13.937
7	14.122
8	14.443
9	13.736

Età in anni	N. cani
10	13.180
11	12.445
12	10.339
13	9.263
14	8.049
15	5.107
16	3.304
17	3.065
18	2.057

Figura 3: Distribuzione grafica dell'età in anni

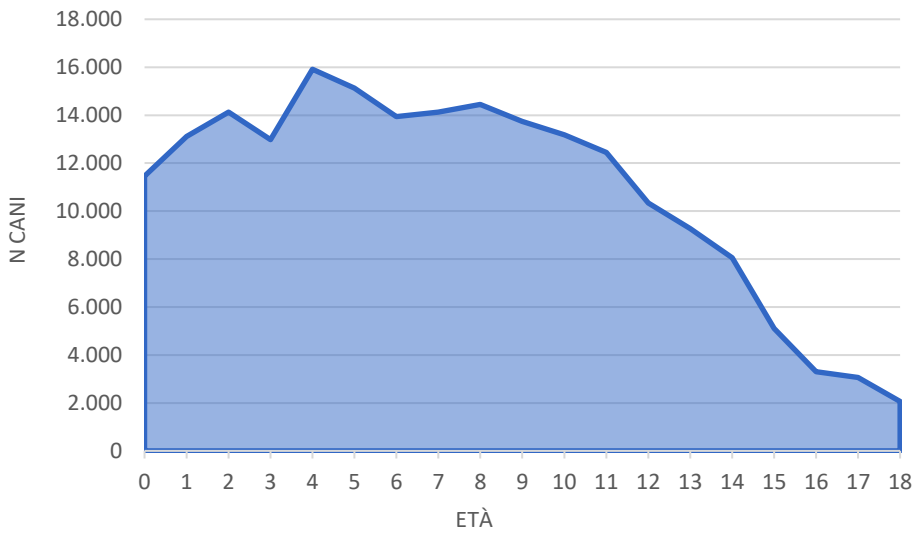

Tabella 3: Distribuzione per classe di età in base all'aspettativa di vita

Classe di età	N. cani
Molto Giovane	24.563
Giovane	45.806
Adulto	79.568
Anziano	37.400
Molto Anziano	18.419
Totale	**205.756**

Figura 4: Piramide dell'età in base all'aspettativa di vita

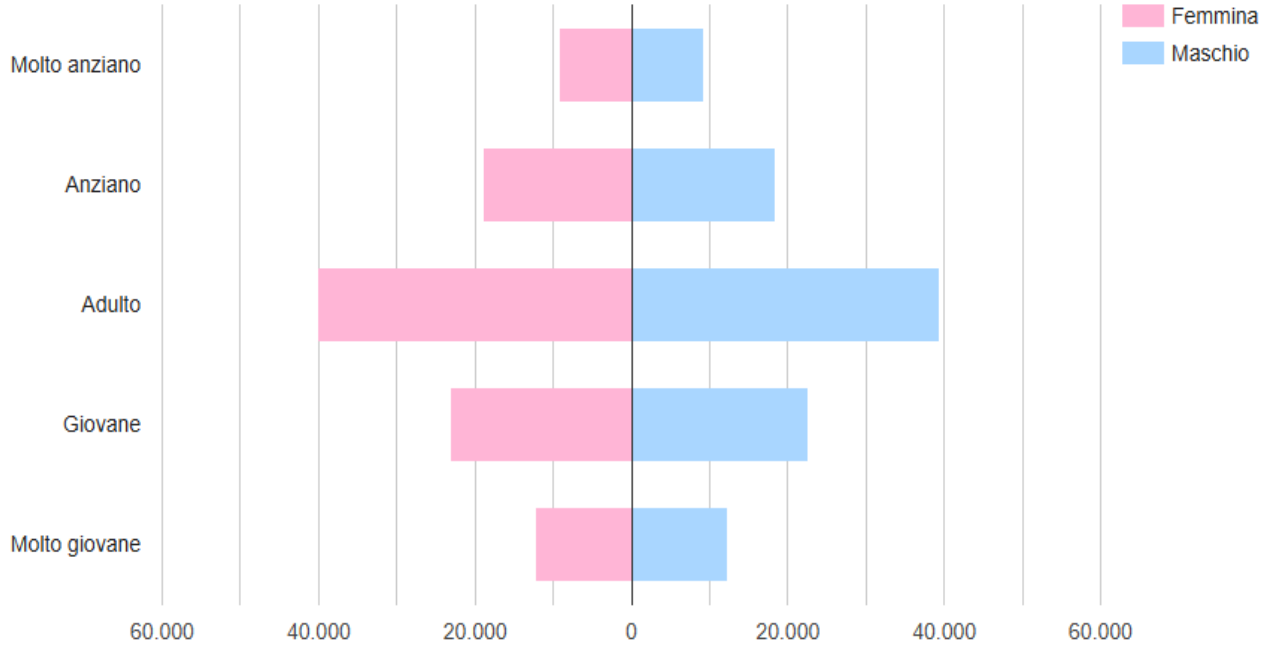

Di che sesso sono

Tabella 4: Distribuzione per sesso

Sesso	N. CANI		
	Intero	Sterilizzato	Totale
Femmina	100.624	3.081	103.705
Maschio	100.115	1.936	102.051
Totale	**200.739**	**5.017**	**205.756**

Tabella 5: Distribuzione per sesso ed età per l'aspettativa di vita

Classe di età	N. CANI		
	Femmina	Maschio	Totale
Molto Giovane	12.328	12.235	24.563
Giovane	23.206	22.600	45.806
Adulto	40.088	39.480	79.568
Anziano	18.924	18.476	37.400
Molto Anziano	9.159	9.260	18.419
Totale	**103.705**	**102.051**	**205.756**

Figura 5: Distribuzione per aspettativa di vita e sesso per cani di razza

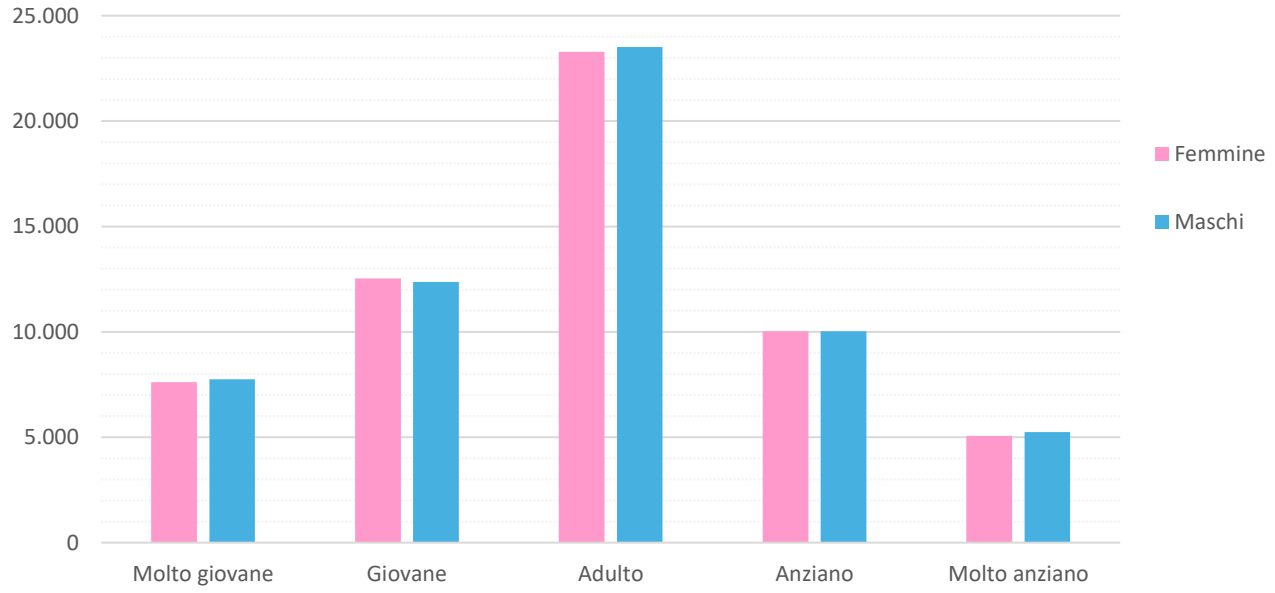

Figura 6: Distribuzione per aspettativa di vita e sesso per cani meticci

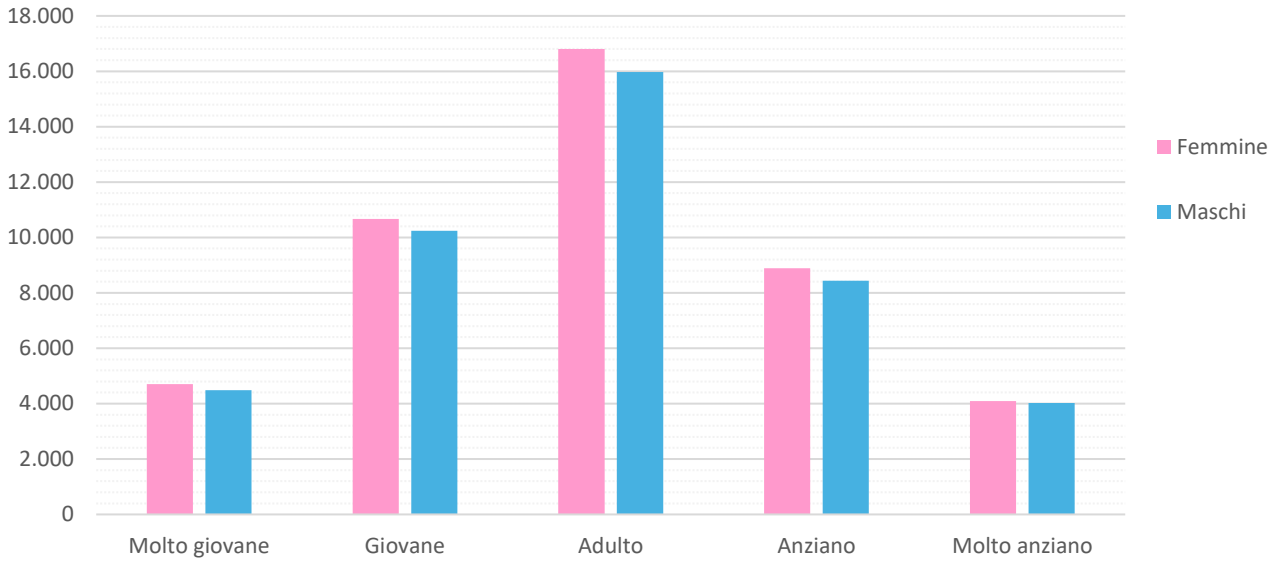

Di che razza sono

Tabella 6: Distribuzione razze

Razze	N. CANI
Razze ENCI	114.890
Meticcio/Incrocio	88.322
No razze ENCI	2.544
Totale	**205.756**

Figura 7: Distribuzione razze

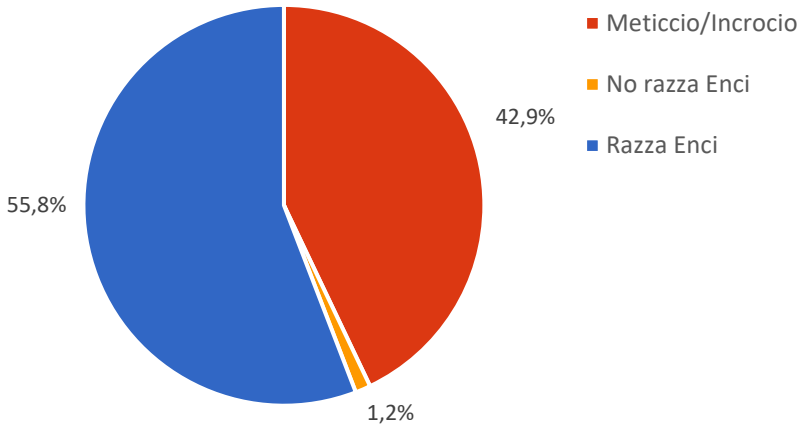

Tabella 7: Distribuzione dei gruppi FCI

Gruppo FCI		N. CANI	%
Gruppo 1	Cani da pastori e bovari (esclusi bovari svizzeri)	14.581	12,7%
Gruppo 2	Cani di tipo Pinscher e schnauzer-molossoidi e cani bovari svizzeri	10.013	8,7%
Gruppo 3	Terrier	7.444	6,5%
Gruppo 4	Bassotti	2.009	1,7%
Gruppo 5	Cani tipo spitz e tipo primitivo	3.293	2,9%
Gruppo 6	Segugi e cani per pista di sangue	20.750	18,1%
Gruppo 7	Cani da ferma	18.073	15,7%
Gruppo 8	Cani da riporto cani da cerca cani da acqua	21.973	19,1%
Gruppo 9	Cani da compagnia	16.292	14,2%
Gruppo 10	Levrieri	462	0,4%
Totale		**114.890**	

Figura 8: Distribuzione dei gruppi FCI

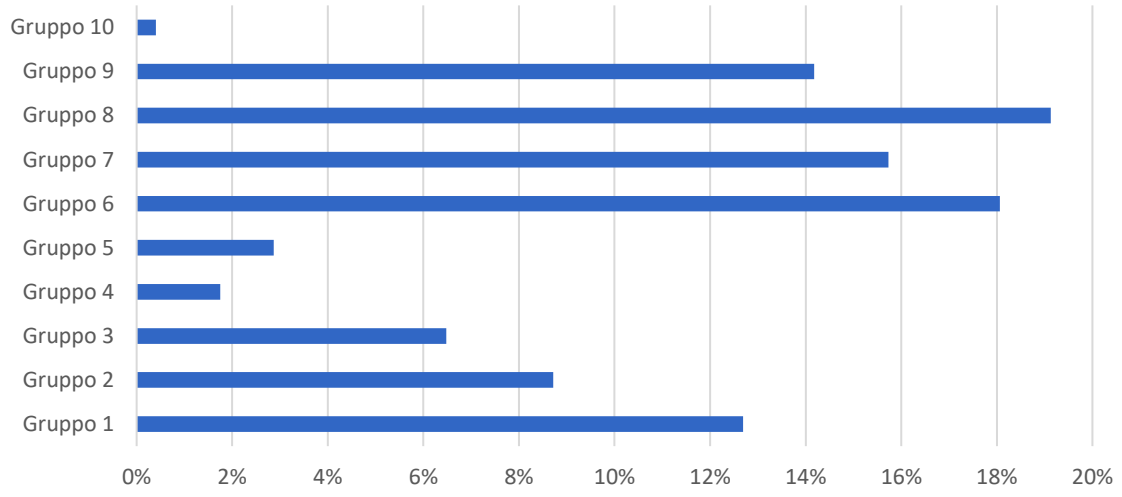

Tabella 8: Razze FCI per il Gruppo 1 - Cani da pastori e bovari (esclusi bovari svizzeri)

RAZZE FCI Gruppo 1	N. CANI
AUSTRALIAN CATTLEDOG	71
AUSTRALIAN SHEPHERD O PASTORE AUSTRALIANO	759
AUSTRALIAN STUMPY TAIL CATTLE DOG	2
BEARDED COLLIE	19
BOBTAIL	8
BORDER COLLIE	2.436
BOVARO DELLE FIANDRE	1
CANE DA LUPO CECOSLOVACCO	425
CANE DA LUPO DI SAARLOOS	4
CANE DA PASTORE AUSTRALIANO KELPIE	227
CANE DA PASTORE BELGA	425
CANE DA PASTORE BERGAMASCO	14
CANE DA PASTORE CROATO	23
CANE DA PASTORE DEI PIRENEI	89
CANE DA PASTORE DELLA SILA	6
CANE DA PASTORE DI BEAUCE O BEAUCERON	14
CANE DA PASTORE DI BRIE-BRIARD	10
CANE DA PASTORE DI PICARDIA	1
CANE DA PASTORE DI VALLEE NIZINNY	1
CANE DA PASTORE MALLORQUIN	1
CANE DA PASTORE MALLORQUIN	1
CANE DA PASTORE MAREMMANO ABRUZZESE	4.839
CANE DA PASTORE OLANDESE	6
CANE DA PASTORE SCOZZESE A PELO CORTO	4
CANE DA PASTORE SCOZZESE A PELO LUNGO	259
CANE DA PASTORE SCOZZESE SHETLAND	65
KOMONDOR	6
KUVASZ	4
MINIATURE AMERICAN SHEPHERD (H)	54
MUDI	6
PASTORE DELLA LESSINIA E DEL LAGORAI	3
PASTORE SVIZZERO BIANCO	119
PASTORE TEDESCO	4.582
PULI	3
PUMI	1
ROMANIAN CARPATHIAN SHEPHERD DOG	2
ROMANIAN MIORITIC SHEPERD DOG	2
SCHAPENDOES	4
SCHIPPERKEE	19
SLOVENSKY CUVAC	1
SPINO DEGLI IBLEI	1
WELSH CORGI PEMBROKE	60
WELSH CORGIE CARDIGAN	4
Totale	**14.581**

Tabella 9: Razze FCI per il Gruppo 2 - Cani di tipo Pinscher e schnauzer-molossoidi e cani bovari svizzeri

RAZZE FCI Gruppo 2	N. CANI
AFFENPINSCHER	433
AKITA AMERICANO	131
ALANO	160
BOVARO DEL BERNESE	634
BOVARO DELL'APPENZELL	6
BOXER	906
BROHOLMER	1
BULLDOG	526
BULLMASTIFF	67
CANE CORSO	1.165
CANE DA MONTAGNA DEI PIRENEI	54
CANE DA PASTORE DEL CAUCASO	194
CANE DA PASTORE DELL'ANATOLIA	27
CANE DA PASTORE DELL'ASIA CENTRALE	144
CANE DA PASTORE DI CIARPLANINA	6
CANE DA SERRA DI ESTRELA	1
CANE DI SAN BERNARDO	103
CAO FILA DE SAO MIGUEL	1
CIOBANESC ROMANESC DE BUCOVINA	1
DANISH-SWEDISH FARMDOG	1
DOBERMANN	356
DOGO ARGENTINO	156
DOGO CANARIO	4
DOGUE DE BORDEAUX	108
FILA BRASILEIRO	6
GRANDE BOVARO SVIZZERO	12
HOVAWART	20
LANDSEER	1
LEONBERGER	41
MASTIFF	6
MASTINO DEI PIRENEI	10
MASTINO NAPOLETANO	51
MASTINO SPAGNOLO	32
PERRO DOGO MALLORQUIN	7
PINSCHER	2.640
PINSCHER AUSTRIACO A PELO CORTO	30
PINSCHER NANO-ZWERGPINSCHER	543
RAFEIRO DO ALENTEJO	2
ROTTWEILER	783
SCHNAUZER MEDIO	92
SCHNAUZER MEDIO O RIESENSCHNAUZER	40
SCHNAUZER NANO-ZWERGSCHNAUZER	266
SCHNAUZER O RIESENSCHNAUZER	18

RAZZE FCI Gruppo 2	N. CANI
SHAR PEI	133
TERRANOVA	64
TERRIER NERO RUSSO	6
TIBETAN MASTIFF	22
TORNJAK	2
TOSA	1
Totale	**10.013**

Tabella 10: Razze FCI per il Gruppo 3 - Terrier

RAZZE FCI Gruppo 3	N. CANI
AIREDALE TERRIER	14
AMERICAN STAFFORDSHIRE TERRIER	1.013
AUSTRALIAN SILKY TERRIER	1
BORDER TERRIER	7
BULL TERRIER INGLESE	171
CAIRN TERRIER	3
DANDIE DINMONT TERRIER	2
DEUTSCHER JAGDTERRIER	160
FOX TERRIER A PELO LISCIO	6
FOX TERRIER A PELO RUVIDO	31
IRISH TERRIER	4
JACK RUSSELL TERRIER	4.189
LAKELAND TERRIER	4
MANCHESTER TERRIER	2
NORFOLK TERRIER	19
NORWICH TERRIER	4
PARSON RUSSELL TERRIER	81
SCOTTISH TERRIER	23
SEALYHAM TERRIER	2
SKYE TERRIER	1
STAFFORDSHIRE BULL TERRIER	223
TERRIER BOEMO	2
WELSH TERRIER	5
WEST HIGHLAND WHITE TERRIER	145
YORKSHIRE TERRIER	1.332
Totale	**7.444**

Tabella 11: Razze FCI per il Gruppo 4 - Bassotti

RAZZE FCI Gruppo 4	N. CANI
BASSOTTO TEDESCO	2.009
Totale	**2.009**

Tabella 12: Razze FCI per il Gruppo 5 - Cani tipo spitz e tipo primitivo

RAZZE FCI Gruppo 5	N. CANI
AKITA	377
ALASKAN MALAMUTE	149
BASENJI	22
CANE DA ORSO DELLA CARELIA	12
CHOW-CHOW	99
CIRNECO DELL'ETNA	26
EURASIER	15
GROENLANDESE	1
JAMTHUND	1
KAI	1
LAIKA DELLA SIBERIA OCCIDENTALE	10
LAIKA DELLA SIBERIA ORIENTALE	1
LAIKA RUSSO-EUROPEO	5
LAPINKOIRA-SUOMENLAPINKOIRA	2
NORSK ELGHUND GRIGIO	1
PERRO SIN PELO DEL PERU'	1
PHARAOH HOUND	1
PODENCO CANARIO	6
PODENCO IBICENCO	2
SAMOIEDO	42
SHIBA	218
SHIKOKU	4
SIBERIAN HUSKY	783
SPITZ FINNICO	2
SPITZ GIAPPONESE	18
SPITZ TEDESCHI	346
SPITZ TEDESCHI medio	23
SPITZ TEDESCHI nano	432
SPITZ TEDESCHI piccolo	181
THAI BANGKAEW DOG	1
THAI RIDGEBACK DOG	41
VOLPINO ITALIANO	464
XOLOITZCUINTLE	5
XOLOITZCUINTLE miniatura	1
Totale	**3.293**

Tabella 13: Razze FCI per il Gruppo 6 - Segugi e cani per pista di sangue

RAZZE FCI Gruppo 6	N. CANI
ALPENLAENDISCHE DACHSBRACKE	502
ANGLO FRANCAIS DE PETITE VENERIE SEGUGIO ANGLO-FRANCESE	156
ARIEGEOIS	1.605
BASSETHOUND	60
BASSETT ARTESIAN NORMAND	2
BASSETT FAUVE DE BRETAGNE	10
BAYERISCHER GEBIRSSCHWEISSHUND	17
BEAGLE	1.537
BEAGLE HARRIER	191
BLACK AND TAN COONHOUND	2
BLOODHOUND CHIEN DE SAINT-UBERT	63
BRIQUET GRIFFON VENDEEN	1.310
DALMATA	101
DUNKER	1
FOXHOUND	3
GONCZY POLSKI	1
GRAND ANGLO FRANCAIS BLANC ET ORANGE	2
GRAND ANGLO FRANCAIS TRICOLORE	5
GRAND BASSET GRIFFON VENDEEN	15
GRAND BLEU DE GASCOGNE	22
GRAND GASCOGNE SAINTONGEOIS	98
GRAND GRIFFON VENDEEN	152
GRIFFON BLEU DE GASCOGNE	358
GRIFFON FAUVE DE BRETAGNE	9
GRIFFON NIVERNAIS	129
HANNOVER'SCHER SCHWEISSHUND	22
OTTERHOUND	1
PETIT BASSET GRIFFON VENDEEN	7
PETIT BLEU DE GASCOGNE	237
PETIT GASCON SAINTONGEOIS	233
PICCOLO SEGUGIO DELLA SVIZZERA DEL BERNESE	1
PICCOLO SEGUGIO DELLA SVIZZERA DEL GIURA	49
PICCOLO SEGUGIO SVIZZERO	8
PORCELAINE	472
RHODESIAN RIDGEBACK	184
SEGUGI SVIZZERI	417
SEGUGIO AUSTRIACO NERO FOCATO	6
SEGUGIO DELLA BOSNIA A PELO DURO	3
SEGUGIO DELLA STIRIA A PELO RUVIDO	6
SEGUGIO DELLA TRANSILVANIA	11
SEGUGIO DELL'APPENNINO	54
SEGUGIO DELL'ISTRIA A PELO DURO	84
SEGUGIO DELL'ISTRIA A PELO RASO	582

RAZZE FCI Gruppo 6	N. CANI
SEGUGIO ITALIANO A PELO FORTE	791
SEGUGIO ITALIANO A PELO RASO	5.890
SEGUGIO MAREMMANO	5.104
SEGUGIO POLACCO	2
SEGUGIO POSAVATZ	130
SEGUGIO SERBO DEI BALCANI	49
SEGUGIO TEDESCO	5
SEGUGIO TRICOLORE JUGOSLAVO	9
SEGUGIO YUGOSLAVO DA MONTAGNA	1
SLOVENSKY KOPOV	41
Totale	**20.750**

Tabella 14: Razze FCI per il Gruppo 7 - Cani da ferma

RAZZE FCI Gruppo 7	N. CANI
BRACCO D'ARIEGE	5
BRACCO D'AUVERGNE	1
BRACCO DI BURGOS	1
BRACCO DU PUY	5
BRACCO FRANCESE TIPO GASCOGNE	14
BRACCO FRANCESE TIPO PIRENEI	38
BRACCO ITALIANO	444
BRACCO PORTOGHESE	1
BRACCO SAINT GERMAIN	16
BRACCO UNGHERESE A PELO CORTO	226
BRACCO UNGHERESE A PELO DURO	13
CANE DA FERMA BOEMO A PELO RUVIDO	19
CANE DA FERMA TEDESCO A PELO CORTO-KURZHAAR	1.709
CANE DA FERMA TEDESCO A PELO DURO-DRAHATAAR	335
CANE DA FERMA TEDESCO A PELO LUNGO	7
CANE DA FERMA TEDESCO A PELO RUVIDO	60
EPAGNEUL BLUE DE PICARDIE	9
EPAGNEUL BRETON	5.335
EPAGNEUL FRANCAIS	3
GAMMEL DANSK HONSENHUND	3
GORDON SETTER	76
GRIFFONE A PELO DURO-KORTHALS	37
GRIFFONE A PELO MORBIDO	1
PICCOLO MUENSTERLANDER	1
POINTER INGLESE	1.201
PUDELPOINTER	1
SETTER INGLESE	7.709
SETTER IRLANDESE ROSSO	106
SETTER IRLANDESE ROSSO-BIANCO	4
SPINONE ITALIANO	211
WEIMARANER	482
Totale	**18.073**

Tabella 15: Razze FCI per il Gruppo 8 - Cani da riporto cani da cerca cani da acqua

RAZZE FCI Gruppo 8	N. CANI
BARBET	2
CAO DE AGUA PORTUGUES	3
CLUMBER SPANIEL	8
COCKER AMERICANO	133
COCKER SPANIEL INGLESE	2.979
CURLY COATED RETRIEVER	2
FLAT COATED RETRIEVER	16
GOLDEN RETRIEVER	2.005
KOOIKERHONDJE	1
LABRADOR RETRIEVER	5.467
LAGOTTO ROMAGNOLO	6.160
NOVIA SCOTIA DUK TOLLING RETRIEVER	2
PERRO DE AGUA ESPANOL	1
SPANIEL TEDESCO	19
SPRINGER SPANIEL INGLESE	5.155
WELSH SPRINGER SPANIEL	20
Totale	**21.973**

Tabella 16: Razze FCI per il Gruppo 9 - Cani da compagnia

RAZZE FCI Gruppo 9	N. CANI
BARBONI	1.305
BARBONI grande mole	23
BARBONI media mole	150
BARBONI nano	1.573
BARBONI toy	1.942
BICHON A POIL FRIS	173
BICHON HAVANAIS	50
BOLOGNESE	246
BOSTON TERRIER	104
BOULEDOGUE FRANCESE	1.901
CARLINO	504
CAVALIER KING CHARLES SPANIEL	495
CHIHUAHUA	4.005
CHIN	6
CHINESE CRESTED DOG	40
COTON DE TULEAR	67
EPAGNEUL NANO CONTINENTALE	16
EPAGNEUL NANO CONTINENTALE PHALENE	1
GRIFFONE BELGA	5
GRIFFONE DI BRUXELLES	11
KING CHARLES SPANIEL	14
LHASA APSO	20
MALTESE	2.943
PECHINESE	123
PICCOLO BRABANTINO	13
SHIH TZU	530
TIBETAN SPANIEL	16
TIBETAN TERRIER	3
TOY RUSSO	13
Totale	**16.292**

Tabella 17: Razze FCI per il Gruppo 10 - Levrieri

RAZZE FCI Gruppo 10	N. CANI
AZAWAKH	29
GREYHOUND	20
LEVRIERO AFGANO	31
LEVRIERO ARABO-SLOUGHI	1
LEVRIERO IRLANDESE-IRISH WOLFHOUND	4
LEVRIERO POLACCO	7
LEVRIERO RUSSO-BARZOI	64
LEVRIERO SPAGNOLO-GALGO ESPANOL	71
LEVRIERO UNGHERESE-MAGYAR AGAR	7
PICCOLO LEVRIERO ITALIANO	90
SALUKI	28
WHIPPET	110
Totale	**462**

Di che taglia sono (i cani di razza)

Tabella 18: Distribuzione taglia razze FCI

Taglia	N. CANI
Grande	26.693
Media	63.173
Piccola	25.024
Totale	**114.890**

Figura 9: Distribuzione taglia razze FCI

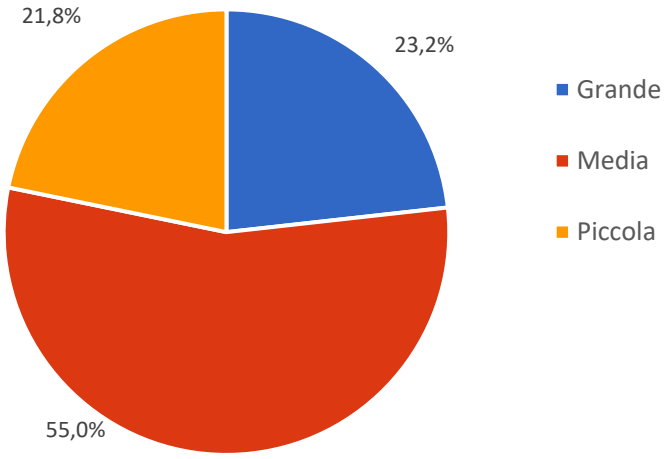

La distribuzione della taglia in rapporto con i gruppi FCI (tabella 19 e figura 10) mette in evidenza che solo in 4 gruppi compaiono tutte le taglie, nelle altre abbiamo o grande e media o media e piccola.

Tabella 19: Distribuzione gruppi FCI e taglia

Gruppo FCI		N. CANI			
		Taglia Grande	Taglia Media	Taglia Piccola	Totale
Gruppo 1	Cani da pastori e bovari (esclusi bovari svizzeri)	10.444	4.054	83	**14.581**
Gruppo 2	Cani di tipo Pinscher e schnauzer-molossoidi e cani bovari svizzeri	4.370	4.400	1.243	**10.013**
Gruppo 3	Terrier	-	1.598	5.846	**7.444**
Gruppo 4	Bassotti	-	-	2.009	**2.009**
Gruppo 5	Cani tipo spitz e tipo primitivo	526	1.689	1.078	**3.293**
Gruppo 6	Segugi e cani per pista di sangue	414	20.336	-	**20.750**
Gruppo 7	Cani da ferma	10.675	7.398	-	**18.073**
Gruppo 8	Cani da riporto cani da cerca cani da acqua	2	21.971	-	**21.973**
Gruppo 9	Cani da compagnia	-	1.617	14.675	**16.292**
Gruppo 10	Levrieri	262	110	90	**462**
Totale		**26.693**	**63.173**	**25.024**	**114.890**

Figura 10: Distribuzione gruppi FCI e taglia

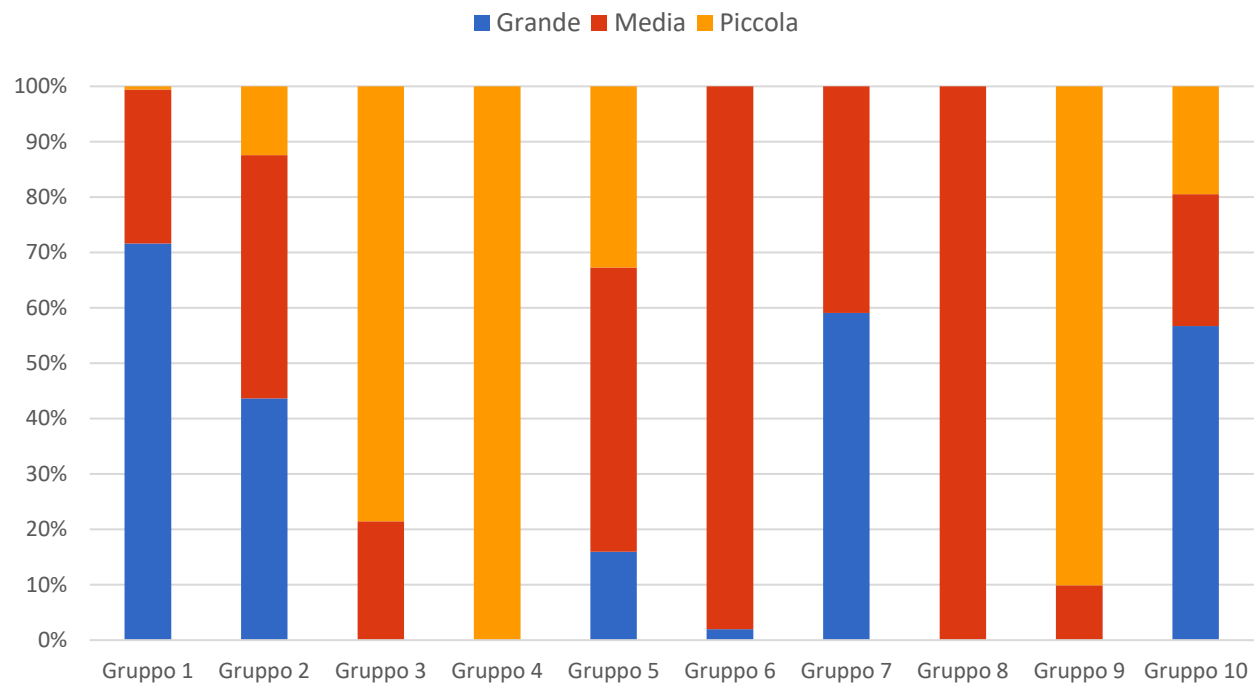

© Copyright 2026. Vietata la riproduzione, anche parziale delle immagini e dei testi senza il consenso dell'Istituto Zooprofilattico Sperimentale dell'Umbria e delle Marche "Togo Rosati".